

UN VIAJE POR EL AGUA...

A muchos kilómetros de "La Fría" en el departamento de **Risaralda**, en el municipio de **Apía**, vereda "El Carmelo" se encuentra la escuela "**El Cafetal**". Allí estudia María del Carmen Jaramillo.

Tiene ocho años y cursa primero de primaria. Hace parte de un **proyecto de conservación** de las cuencas de las quebradas "**Agua Linda**" y "**La María**".



Andina

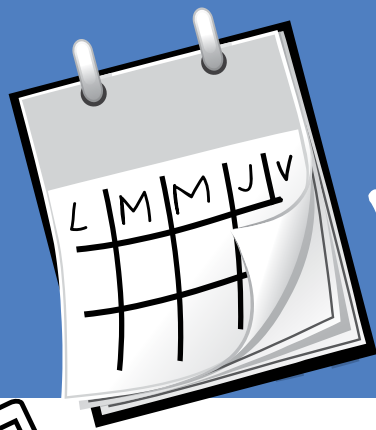

UN VIAJE POR EL AGUA...

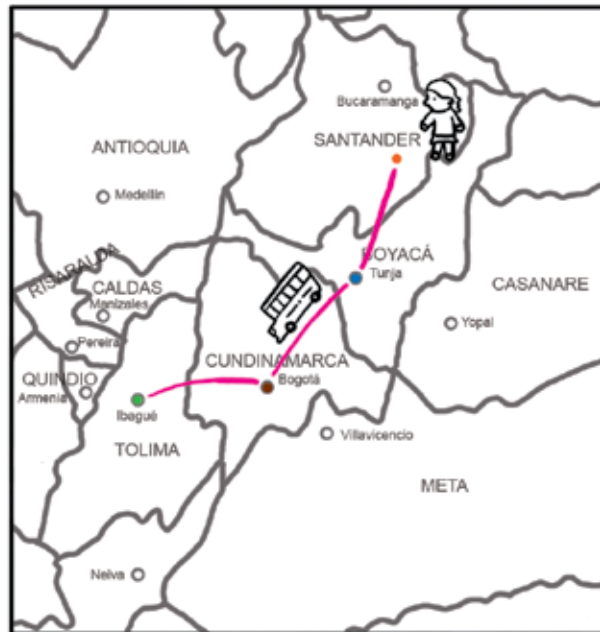
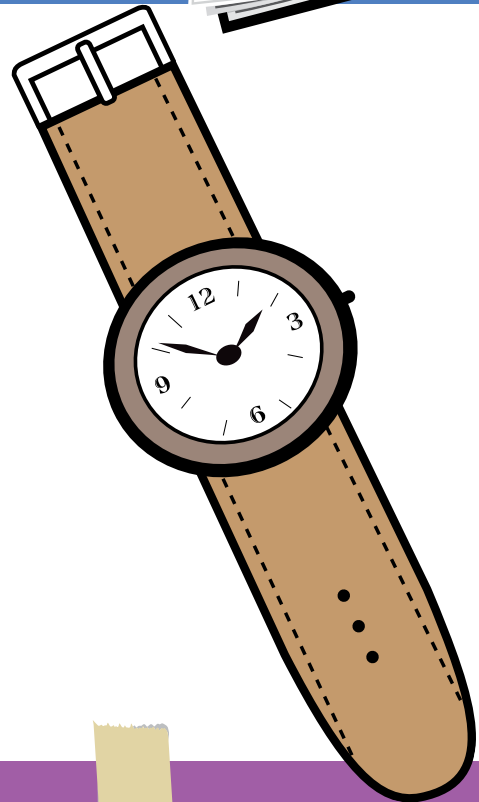

El pasaje hasta Bogotá le cuesta cuarenta y cinco mil pesos (\$ 45.000).

De Bogotá a Ibagué debe tomar, en la **terminal**, un bus hasta Ibagué. El costo del pasaje es de sesenta mil pesos (\$ 60.000).

Dora deberá estar en **Bogotá** a las dos de la tarde (**2:00 pm**) del día nueve de mayo.

Dora, Pedro y María del Carmen preparan su **viaje**.

La ruta de Dora para llegar a la ciudad de **Ibagué** es la siguiente: Barichara, San Gil, Bogotá, Ibagué. Este viaje tarda aproximadamente **14 horas**.

Andina

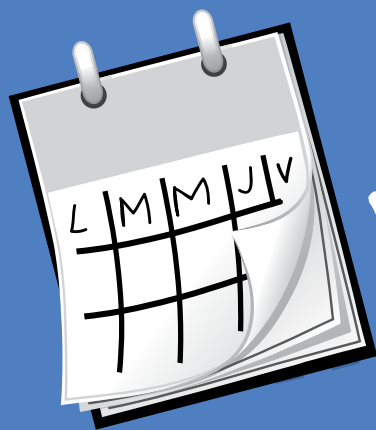

UN VIAJE POR EL AGUA...



La ruta que debe tomar Pedro es Belén, Duitama, Tunja, Bogotá, Ibagué. El tiempo de duración de este viaje es de aproximadamente **12 horas**. El pasaje cuesta tres mil quinientos pesos (\$ 3.500) y de Duitama a Bogotá se puede conseguir un transporte directo por un costo de sesenta mil pesos (\$ 60.000).

En la terminal de Bogotá debe tomar un **bus** que lo llevará a **Ibagué**, el pasaje cuesta sesenta mil pesos (\$ 60.000).

Pedro deberá estar en Bogotá a las dos (**2:00 pm**) de la tarde del día nueve de mayo.

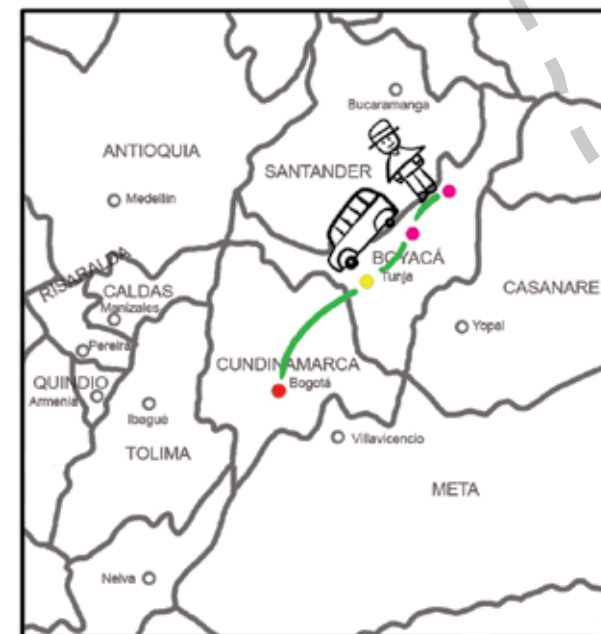

Andina

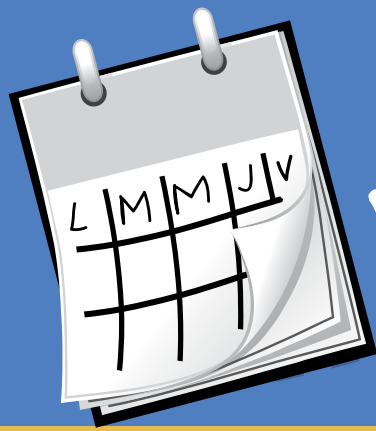

UN VIAJE POR EL AGUA...

La ruta de **María del Carmen** es Apía, Pereira, Ibagué. Este viaje tarda aproximadamente **diez** horas.

Para salir de Apía a Pereira, María del Carmen deberá tomar un "Willis" que sale a las **cuatro** de la mañana del día nueve de mayo para llegar a **Pereira**

a las siete de la mañana. El pasaje tiene un costo de ocho mil pesos (**\$ 8.000**). En Pereira deberá tomar una flota que la llevará a Ibagué en tres horas por un valor de cuarenta mil pesos (**\$ 40.000**). ¿Podemos saber a quién le cuesta menos el pasaje?



Andina

UN VIAJE POR EL AGUA...



- Ubiquemos en el mapa de Colombia la **ruta de viaje** de Dora, Pedro y María del Carmen para llegar a Ibagué.
- Elaboremos un mapa de nuestra región y **ubiquemos** las quebradas y los ríos cercanos.
- En el **calendario** que aparece en la lámina identifiquemos el mes y los días de viaje de nuestros amigos.
- Planeemos con el profesor un **proyecto** en la escuela para cuidar el agua.
- Con ayuda del profesor elaboremos un **informativo escolar** que tenga noticias sobre el cuidado del agua.

Andina



UN VIAJE POR EL AGUA... Andina

Ministerio de
Educación Nacional
República de Colombia



Escuela Nueva

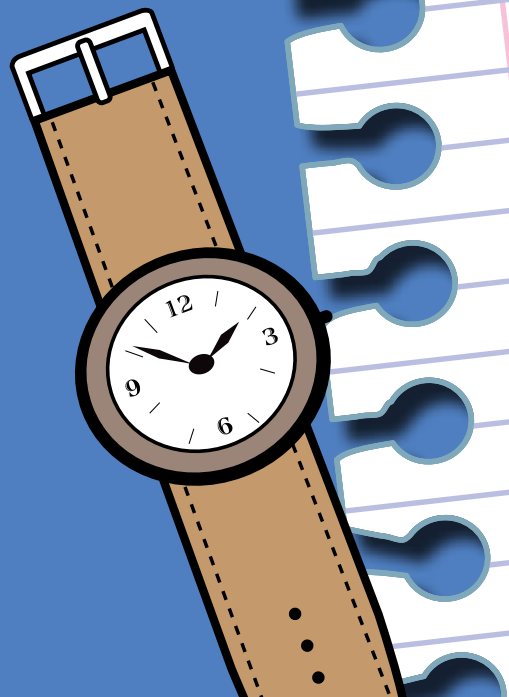
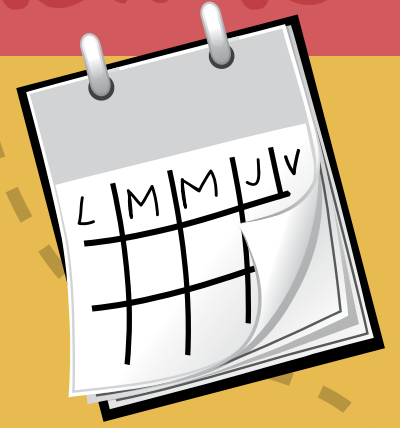

UN VIAJE POR EL AGUA...

Andina



Mes _____

| L | M | M | J | V | S | D |
|---|---|---|---|---|---|---|
| | | | | | | |
| | | | | | | |
| | | | | | | |
| | | | | | | |
| | | | | | | |
| | | | | | | |

am

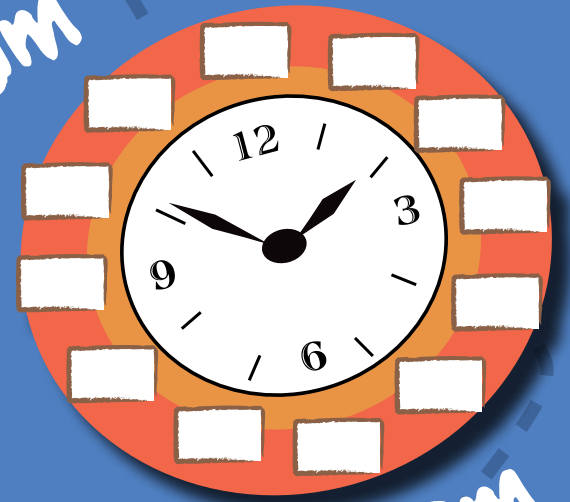

pm



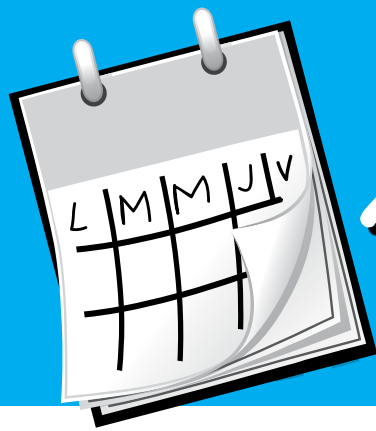

EL MUNDO ERA TAN RECIENTE...

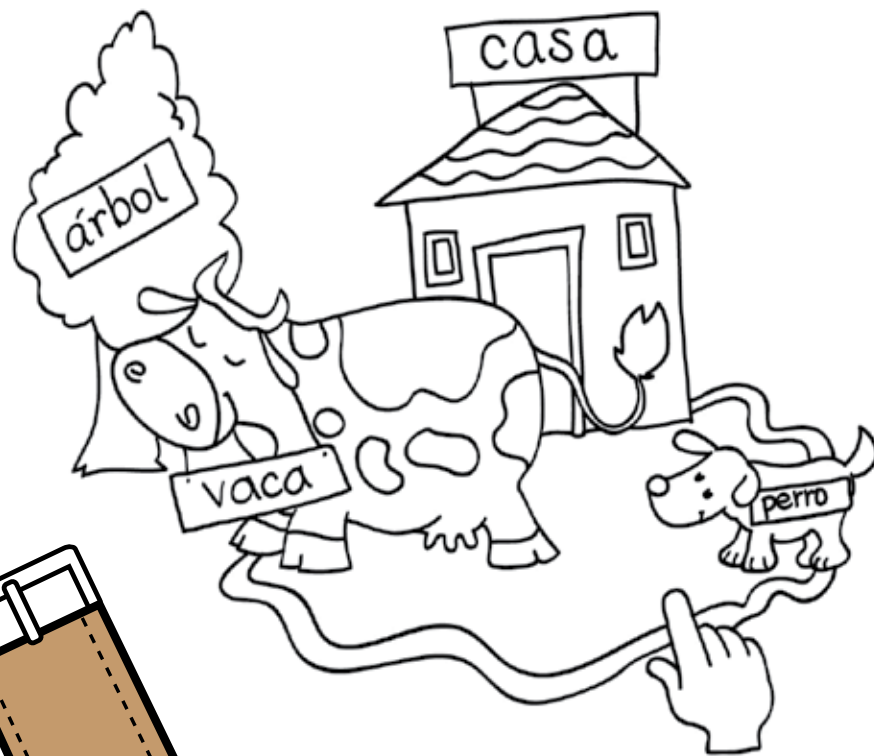

“El mundo era tan reciente, que las cosas carecían de nombre, y para mencionarlas había que señalarlas con el dedo¹”.

“Muchos años después, frente al pelotón de fusilamiento, el Coronel Aureliano Buendía había de recordar aquella tarde remota en que su padre lo llevó a conocer el hielo...

El mundo era tan reciente, que las cosas carecían de nombre, y para mencionarlas había que señalarlas con el dedo”.



¹ García Márquez, Gabriel (2007).
Cien Años de Soledad. Alfaguara.
Edición conmemorativa.
Real Academia Española. Pág. 9.

Atlántica

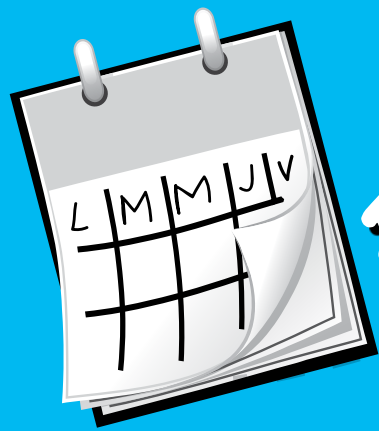

EL MUNDO ERA TAN RECIENTE...

Así les recordaba la abuela **Doralisa**, palabrera de Aracataca, a sus nietos **Aureliano y Remedios**, la historia de Cien años de Soledad. Les recomendaba leerlo, diciéndoles que en ese libro estaba parte de la **historia** de la familia y de **la región**. Para dar un consejo a sus nietos recitaba de memoria algunas partes del libro del **premio Nóbel** de Literatura Gabriel García Márquez.



Atlántica

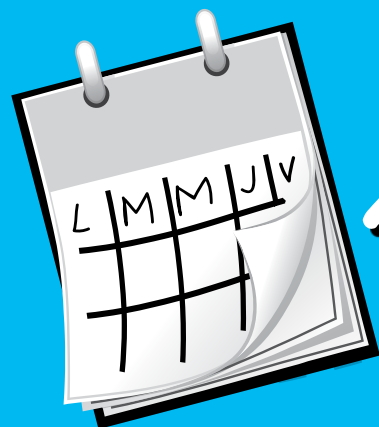

EL MUNDO ERA TAN RECIENTE...

Aureliano tiene la costumbre de ir a jugar a la orilla del río **Aracataca** que cruza por la entrada del pueblo, donde se desvía la **carretera** que une a Santa Marta capital del departamento del Magdalena, con la ciudad de **Bogotá**, capital de Colombia.



A la entrada del pueblo hay un gran letrero que dice "**Bienvenido** al mundo mágico de Macondo. Aracataca-Macondo. Tierra Nóbel". En el aviso están las **fotografías** del premio Nobel de Literatura -Gabriel García Márquez- y de Leo Matiz el gran fotógrafo colombiano. Este **letrero** es lo primero que observan los turistas que vienen de Bogotá y viajan hacia Santa Marta, que es una ciudad turística junto al mar.

Atlántica

