

# Costa central

## SÍNTESIS TOTAL: USO ACTUAL DE LA TIERRA (2010)

La presencia de la cordillera de la costa conformada por las serranías del Litoral y del Interior, restringen la ocupación del espacio a un corredor de sentido este-oeste, en donde se desarrollan una gran variedad de usos.

La localización de tres de las más importantes ciudades del país alterna con extensos parques industriales y la presencia de una actividad agrícola moderna.



**Puerto de La Guaira** con su largo dique artificial. Es el segundo puerto por orden de importancia del país y puerta de entrada de bienes de consumo. Al oeste, el Aeropuerto Internacional Simón Bolívar en Maiquetía, principal entrada internacional al país.  
IMAGEN SPOT 5 658-329. FECHA: 16/02/2010

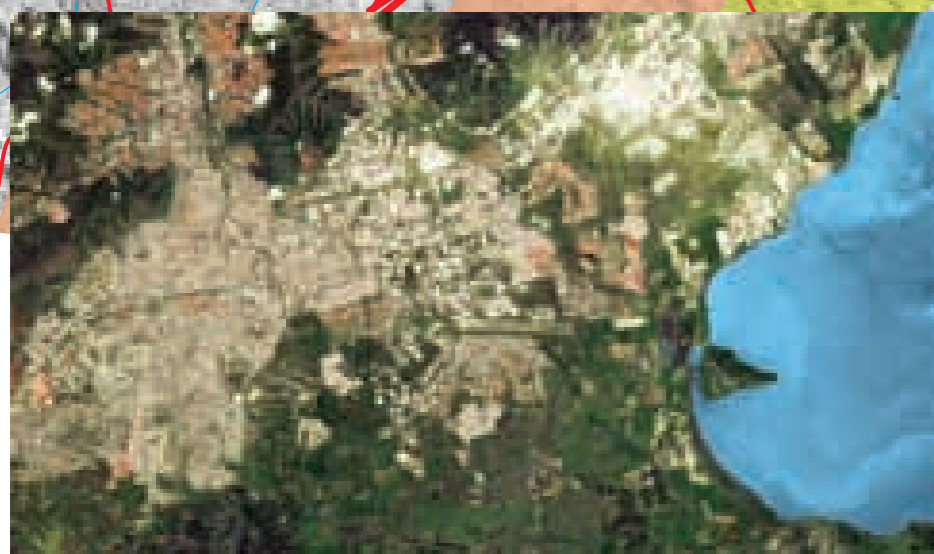
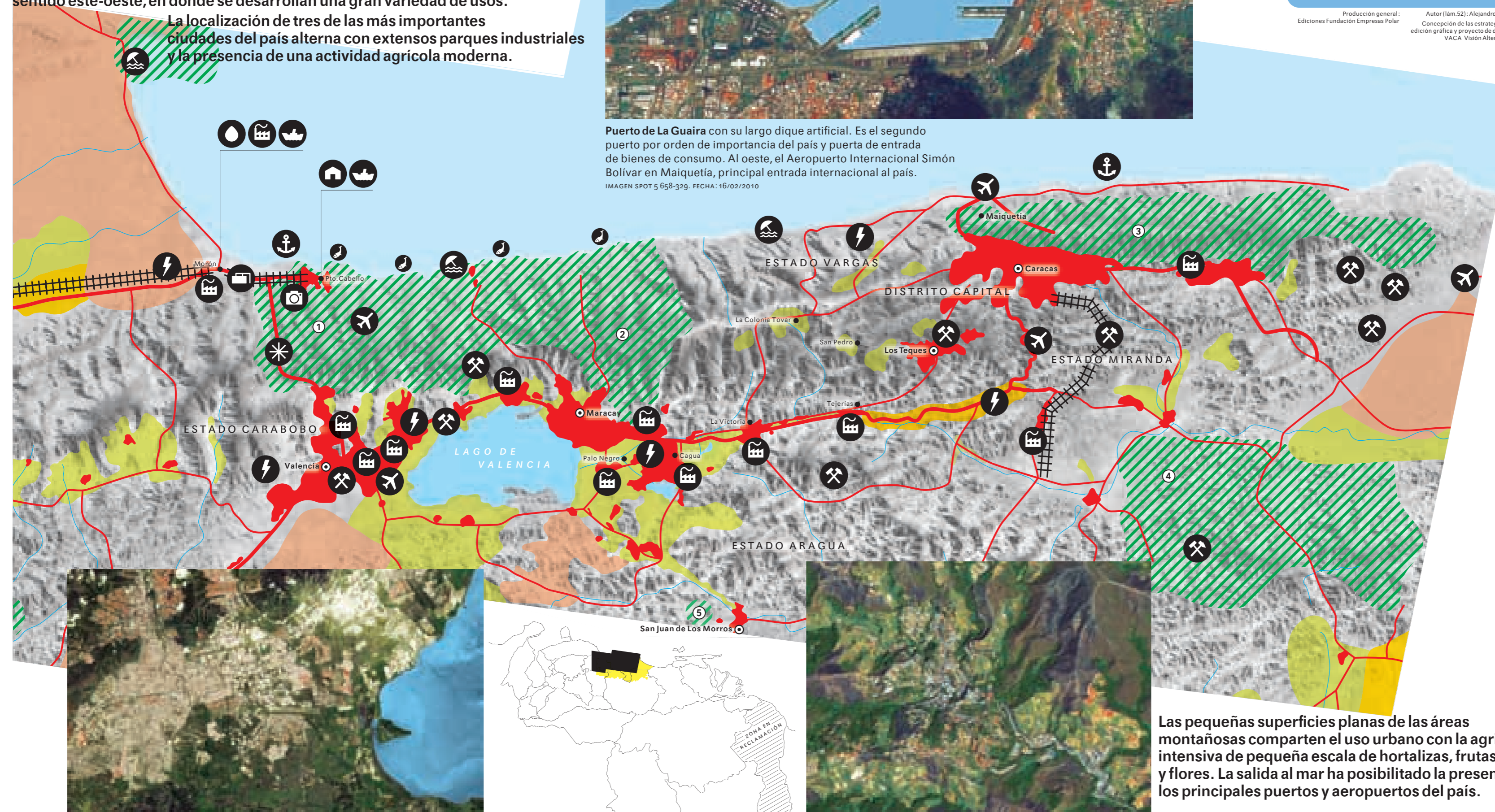

**Valencia**, tercera ciudad más importante y poblada del país. Al sureste se observa el Aeropuerto Internacional Arturo Michelena. En las riberas del lago de Valencia se aprecian numerosos parcelamientos agrícolas de caña de azúcar, hortalizas y maíz, entre otros rubros.  
IMAGEN SPOT 5 658-329. FECHA: 27/01/2010

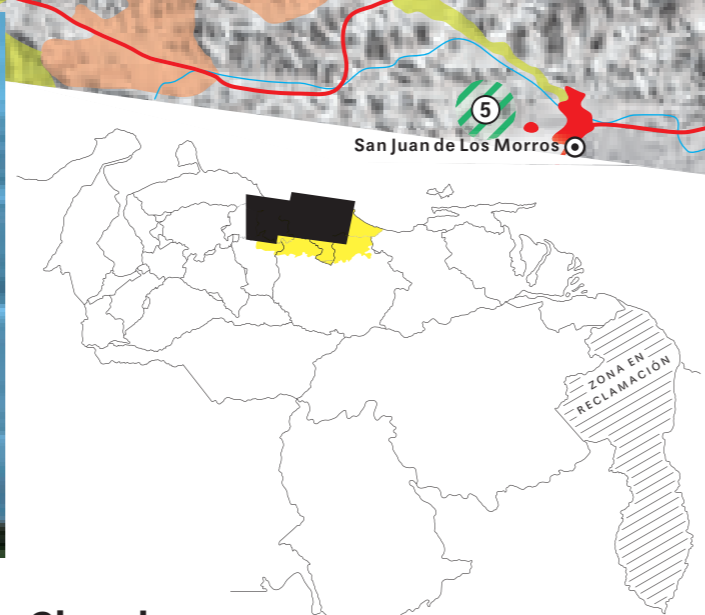

### Glosario

**Corredor:** Espacio que concentra una parte importante de las actividades humanas, económicas y sociales de un estado o región.

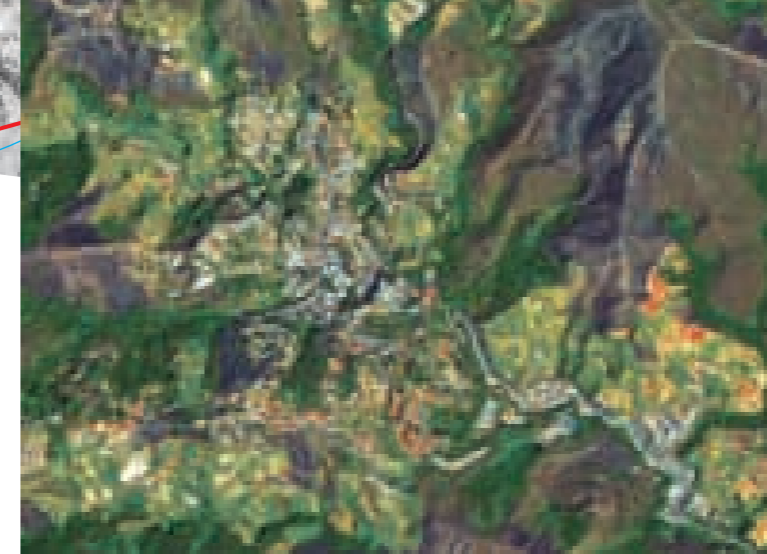

**San Pedro de Los Altos** se localiza al oeste de la ciudad de Los Teques, capital del estado Miranda. Este asentamiento poblacional tiene como una de sus principales actividades económicas la producción agrícola de frutas y hortalizas que se distribuyen en el Área Metropolitana de Caracas.  
IMAGEN SPOT 5 658-329. FECHA: 16/02/2010

Fundación Empresas Polar  
Apartado postal 70934, Los Ruices  
Caracas 1071-A, Venezuela

fundación  
**EMPRESAS POLAR**

LÁMINA **52**

Producción general: Ediciones Fundación Empresas Polar  
Autor (lám.52): Alejandro Reyes  
Concepción de las estrategias de edición gráfica y proyecto de diseño: VACA Visión Alternativa

**GEO**  
Venezuela

- VIALIDAD E INFRAESTRUCTURA**
- Aeropuerto
  - Puerto
  - Autopista
  - Carretera pavimentada
  - Línea férrea
  - Embalses, lagos y lagunas

### CORREDOR A Valencia-Maracay-Caracas

**PRINCIPALES CENTROS POBLADOS**

Caracas:	1 836 032 hab
Valencia:	733 872 hab
Maracay:	391 833 hab

Fuente: INE (2001).

- AGRÍCOLA**
- Vegetal:** caña de azúcar, maíz, sorgo, cacao, cítricos, coco, plátanos, hortalizas, duraznos, fresas y flores, frutales, raíces y tubérculos, café, musáceas
  - Animal:** aves, cerdos, bovinos y ovinos.
  - Mixto:** fruticultura/horticultura, café/frutales, cacao/frutales, maíz/raíces y tubérculos.
  - Pesca:** sardina, lamparosa, camarón, catalana, carite, lebranche, lisa, bagre, róbalo, cazones, guacuco, calamar, pulpo

- MINERO**
- Minerales metálicos:** níquel
  - Minerales no metálicos:** caliza, arena, arcilla, grava, mármol

- INDUSTRIA**
- Manufacturera:** alimentos, bebidas, tabaco, química, caucho y plásticos, automotriz, fabricación de muebles, maquinarias y equipos, materiales de construcción, metales, papel e imprenta, metalmecánica
  - Industria petrolera:**
    - Petroquímica (Morón)
    - Refinería (El Palito)
    - Terminal de transporte de crudo
    - Planta termoeléctrica (Planta Centro y Arrecife)
    - Patio de almacenamiento

- TURÍSTICO**
- Espacios de interés turístico:**
    - Balneario
    - Aguas termales

- ÁREAS DE USOS REGLAMENTADOS**
- Parque nacional:**
- 1 San Esteban
  - 2 Henri Pittier
  - 3 El Ávila
  - 4 Guatopo
- Monumento Natural:**
- 5 Morros de San Juan

Fuente: Elaboración propia. Ajuste de polígonos con base en los mapas del Apéndice Cartográfico GeoVenezuela, certificados por el Instituto Geográfico de Venezuela Simón Bolívar (2010), y a partir de la interpretación de imágenes satelitales de la Fundación Instituto de Ingeniería para Investigación y Desarrollo Tecnológico, e imágenes satelitales del sistema BING (www.bing.com/maps/)  
© 2011 Microsoft Corporation, © Harris Corp, Earthstar Geographics LLC, © 2010 NAVTEQ.