

# Los Llanos

## SÍNTESIS TOTAL: USO ACTUAL DE LA TIERRA (2010)

Este es un extenso territorio plano que ha dado lugar a asentamientos que sustentan su dinamismo económico, sobre la base de la actividad agropecuaria y de la presencia de importantes yacimientos petroleros que forman parte de la faja petrolífera del Orinoco. Los suelos arenosos y menos fértiles para la agricultura son aprovechados para el desarrollo forestal.

### CORREDOR A Guanare-Acarigua-Araure

**PRINCIPALES CENTROS POBLADOS**

Acarigua:	135 680 hab
Guanare:	114 531 hab
Araure:	85 011 hab
Villa Bruzual:	31 124 hab

Fuente: INE (2001).

- AGRÍCOLA**
- Vegetal: maíz, arroz, ajonjolí, algodón, sorgo, caña de azúcar
  - Animal: bovinos, porcino, caprino
  - Pesca: (en ríos Portuguesa y Guanare)

- MINERO**
- Minerales no metálicos: arena, grava, arcilla, calizas, fosfato, carbón, cobre

- INDUSTRIA**
- Manufacturera: agroindustria de cereales, productos cárnicos, café y caña de azúcar

- INFRAESTRUCTURA**
- Silos de almacenamiento de granos

- TURÍSTICO**
- Santuario Nacional Nuestra Señora de Coromoto

- ÁREAS DE USOS REGLAMENTADOS**
- Parque nacional
  - 1 Guache
  - Reserva forestal
  - 2 Turén: pino caribe, eucaliptos, apamate, cedro, caoba, pardillo, teca, bucare

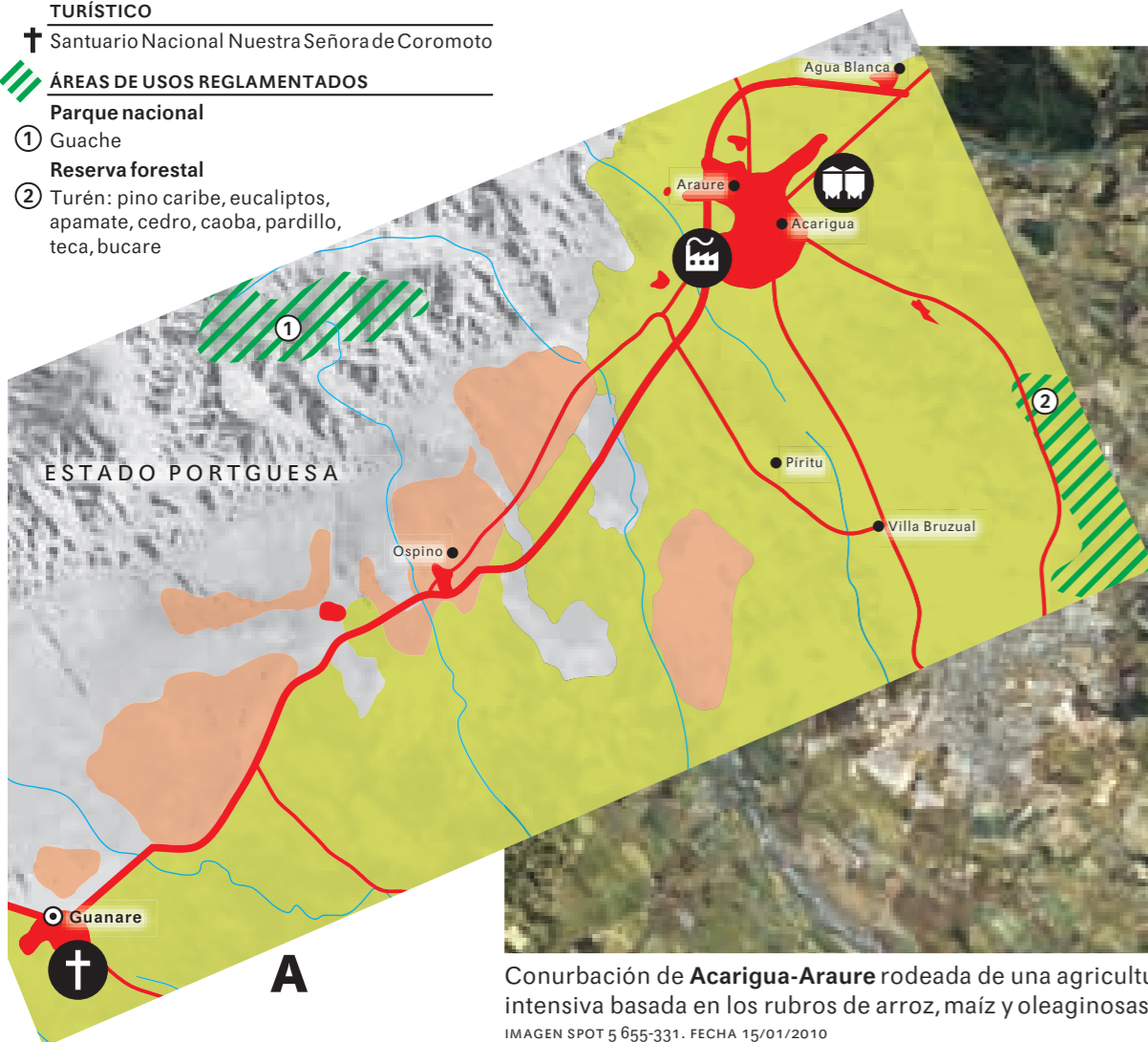

Conurbación de **Acarigua-Araure** rodeada de una agricultura intensiva basada en los rubros de arroz, maíz y oleaginosas.  
IMAGEN SPOT 5 655-331. FECHA 15/01/2010

### CORREDOR B Ortiz-Calabozo

**PRINCIPALES CENTROS POBLADOS**

Calabozo:	100 676 hab
Ortiz:	6 401 hab

Fuente: INE (2001).

- AGRÍCOLA**
- Vegetal: arroz, maíz, sorgo
  - Animal: bovino, porcinos
  - Pesca (ríos Guárico y Tiznados): bagres, coporo, dorado, palometa, bocachico, curbinata y caribe

- MINERO**
- Minerales no metálicos: arenas silíceas, calizas, arcillas, arenas
  - Minerales metálicos: vanadio, pirita

- INDUSTRIA**
- Manufacturera: agroindustria, minerales no metálicos, artes gráficas, madera y corcho, procesadoras de papel, cuero, plásticos y productos químicos

- INFRAESTRUCTURA**
- Silos de almacenamiento de granos

- ÁREAS DE USOS REGLAMENTADOS**
- Área crítica con propiedad de tratamiento
  - 3 Acuífero de Calabozo

### Glosario

**Corredor:** Espacio que concentra una parte importante de las actividades humanas, económicas y sociales de un estado o región.



Mesa de Guanipa con el desarrollo de las plantaciones forestales de Uverito.

SUB-IMÁGENES DEL SATÉLITE LANDSAT TM 001-053, FECHA 07/11/2002; 001-054, FECHA 20/09/2002; 002-053, FECHA 28/02/2001 Y 002-053 FECHA 20/09/2002

Fundación Empresas Polar  
Apartado postal 70934, Los Ruices  
Caracas 1071-A, Venezuela

fundación  
**EMPRESAS POLAR**

LÁMINA **144**

Producción general: Ediciones Fundación Empresas Polar  
Autor (lám.144): Alejandro Reyes  
Concepción de las estrategias de edición gráfica y proyecto de diseño: VACA Visión Alternativa

**GEO**  
Venezuela

- VIALIDAD E INFRAESTRUCTURA**
- Aeropuerto
  - Puerto
  - Autopista
  - Carretera pavimentada
  - Embalses, lagos y lagunas

### CORREDOR C El Tigre-San José de Guanipa

**PRINCIPALES CENTROS POBLADOS**

El Tigre:	145 743 hab
San José de Guanipa:	63 282 hab
Cantaura:	36 489 hab
San Tomé:	3 044 hab

Fuente: INE (2001).

- AGRÍCOLA**
- Vegetal: yuca, mango, maíz y sorgo
  - Animal: porcino, caprino, aves, bovinos
  - Mixto: cereales/ganadería

- INDUSTRIA**
- Manufacturera: metalmecánica, alimentos, materiales de construcción, madera

- Energético:**
- Planta termoeléctrica
- Petróleo:**
- Extracción de crudo
  - Oleoducto

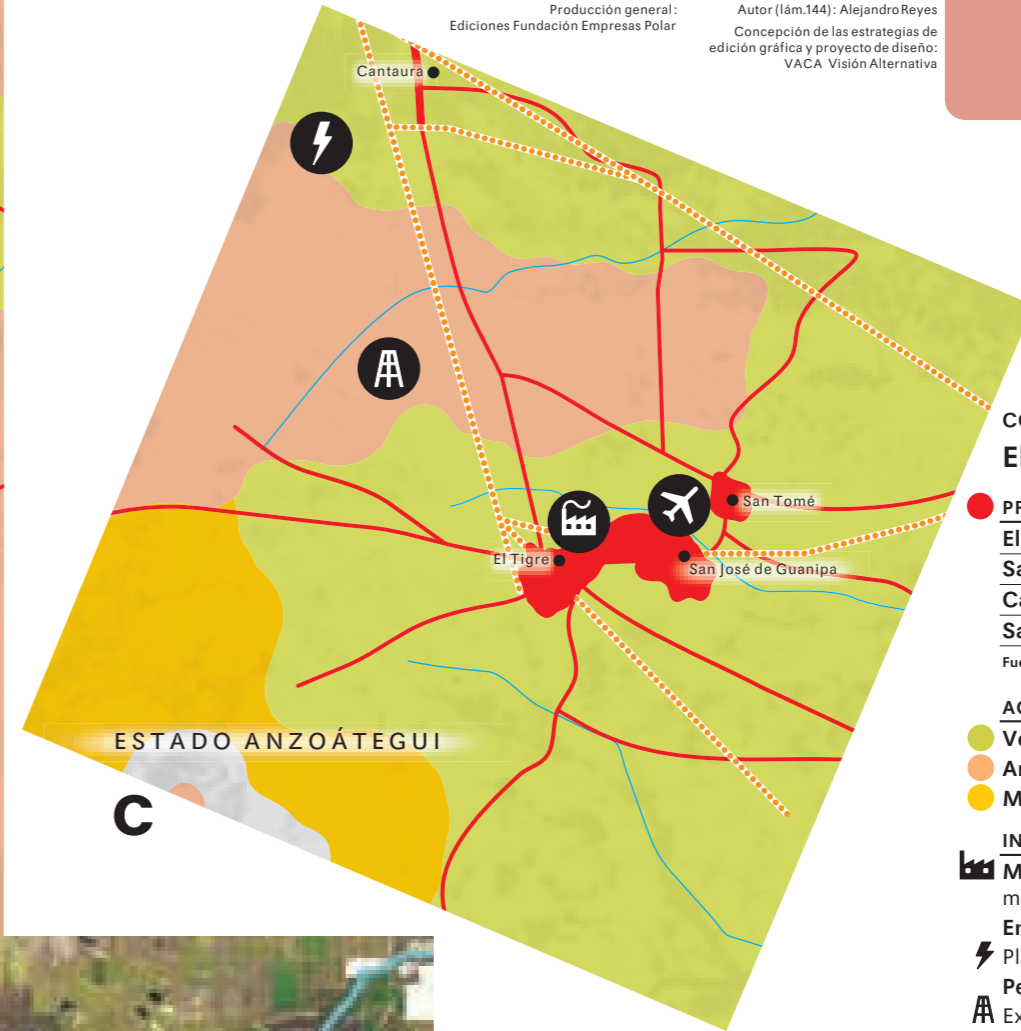

### CORREDOR D Plantación forestal de Uverito

**PRINCIPALES CENTROS POBLADOS**

Temblador:	25 852 hab
------------	------------

Fuente: INE (2001).

- AGRÍCOLA**
- Animal: bovinos
  - Plantaciones forestales: pino caribe (*Pinus caribe var. hondurensis*)

- MINERO**
- Operaciones petroleras:
  - 1 Monagas Sur

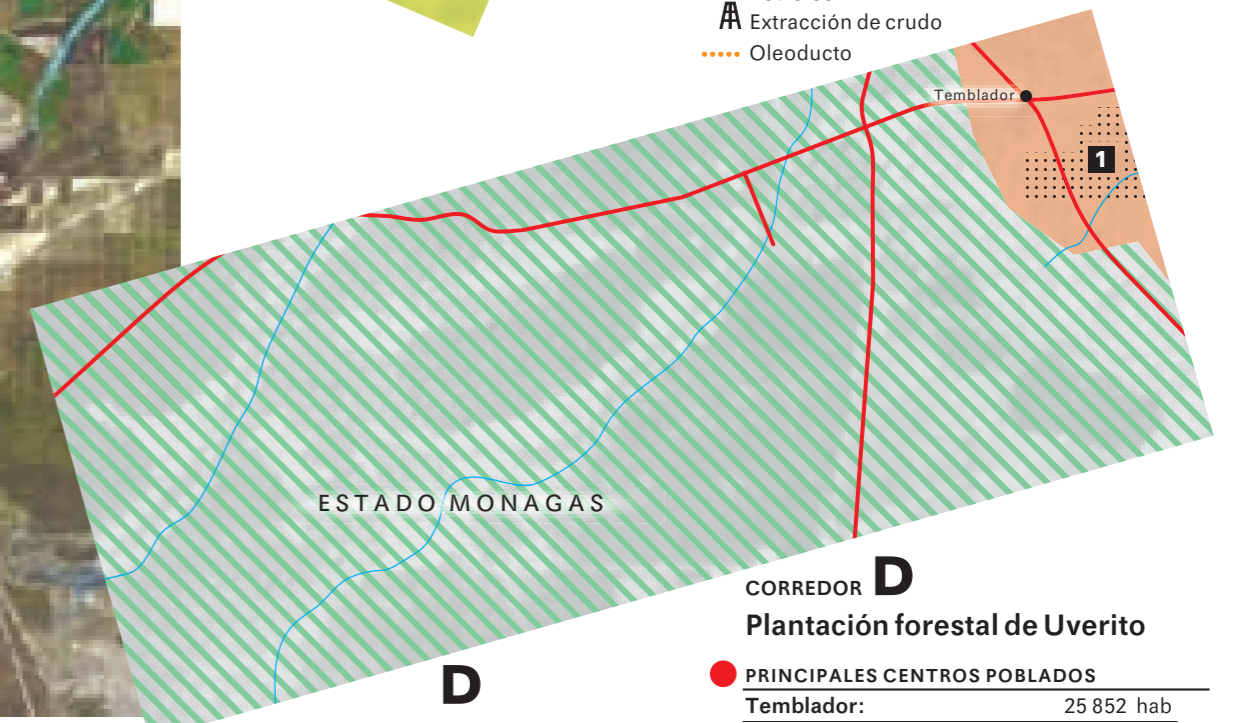

Fuente: Elaboración propia. Ajuste de polígonos con base en los mapas del Apéndice Cartográfico, GeoVenezuela, certificados por el Instituto Geográfico de Venezuela Simón Bolívar (2010), y a partir de la interpretación de imágenes satelitales de la Fundación Instituto de Ingeniería para Investigación y Desarrollo Tecnológico, e imágenes satelitales del sistema BING (www.bing.com/maps/) © 2011 Microsoft Corporation, © Harris Corp, Earthstar Geographics LLC, © 2010 NAVTEQ.