



Cuenca del Lago de Maracaibo

SÍNTESIS TOTAL: USO ACTUAL DE LA TIERRA (2010)

La costa oriental del lago de Maracaibo es un espacio profundamente modificado por la importancia de sus recursos petroleros.

La presencia de ininidad de balancines para la extracción del crudo, de oleoductos y tanques de almacenamiento, son característicos de este paisaje. En la medida en que se desciende en sentido norte-sur, las infraestructuras petroleras coexisten con la actividad pecuaria, hasta llegar a Mene Grande, a partir del cual la actividad económica dominante es la agricultura.

Fundación Empresas Polar
Apartado postal 70934, Los Ruices
Caracas 1071-A, Venezuela

RIF J-0010374-3

fundación
EMPRESAS POLAR

LÁMINA **104**

Producción general:
Ediciones Fundación Empresas Polar

Autor (lám.104): Alejandro Reyes
Concepción de las estrategias de edición gráfica y proyecto de diseño:
VACA Visión Alternativa

GEO
Venezuela

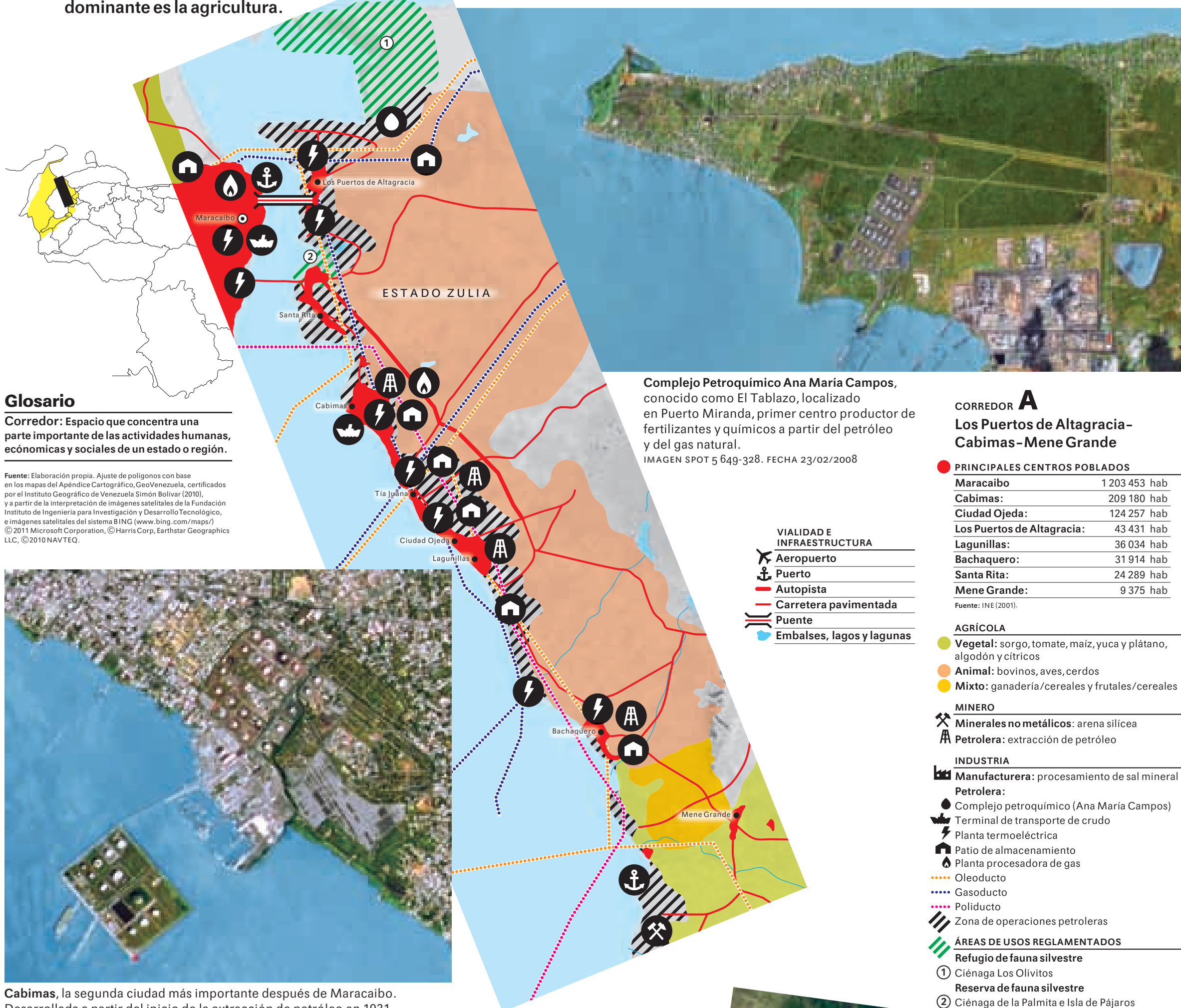

Glosario

Corredor: Espacio que concentra una parte importante de las actividades humanas, económicas y sociales de un estado o región.

Fuente: Elaboración propia. Ajuste de polígonos con base en los mapas del Apéndice Cartográfico, GeoVenezuela, certificados por el Instituto Geográfico de Venezuela Simón Bolívar (2010), y a partir de la interpretación de imágenes satelitales de la Fundación Instituto de Ingeniería para Investigación y Desarrollo Tecnológico, e imágenes satelitales del sistema BING (www.bing.com/maps/) © 2011 Microsoft Corporation, © Harris Corp, Earthstar Geographics LLC, © 2010 NAVTEQ.



Cabimas, la segunda ciudad más importante después de Maracaibo. Desarrollada a partir del inicio de la extracción de petróleo en 1931. Se observa la isla artificial de La Salina, que constituye un centro de almacenamiento y transporte de crudo. Los puntos blancos que se observan en el lago de Maracaibo son pozos petroleros.

IMAGEN SPOT 5 650-330. FECHA 01/01/2009



Lagunillas, centro poblado vinculado a la explotación petrolera. Se aprecian patios de tanques, muelles petroleros y la red rectangular asociada a la explotación del petróleo.

IMAGEN SPOT 5 650-330. FECHA 01/01/2009



Mene Grande, al sureste de la costa oriental del lago de Maracaibo, representa el inicio de la explotación de petróleo en Venezuela a través del pozo productor Zumaque I, que reventó en 1914. Es un centro poblado que hoy sirve de apoyo a una importante actividad agrícola.

IMAGEN SPOT 5 650-330. FECHA 01/01/2009

Los espacios de esta planicie no ocupados por la industria petrolera son aprovechados por una actividad agropecuaria.